1 PUC 2015 - Assetto Urbanistico (estratto tavv.36,37)

0 50 m 100 m 500 m — AREA DI INTERVENTO

- Ambiti del Territorio Urbano: AR-UR ambito di riqualificazione urbanistica - residenziale
- Ambiti del Territorio Urbano: AC-IU ambito di conservazione dell'impianto urbanistico
- Servizi Pubblici: SIS-S servizi pubblici territoriali e di quartiere e parcheggi pubblici
- Servizi Pubblici: SIS-S servizi pubblici territoriali e di quartiere di valore storico paesaggistico
- Infrastrutture: SIS-I viabilità principale di previsione

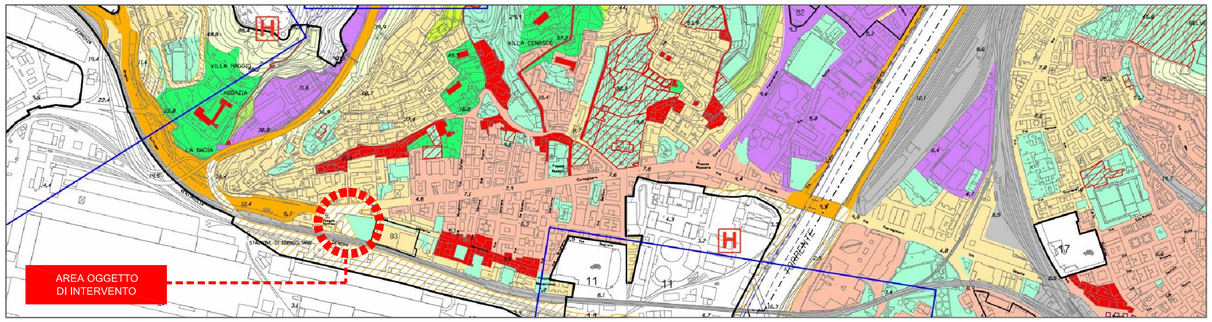

2 PUC 2015 - Livello paesaggistico puntuale (estratto tavv.36,37)

0 50 m 100 m 500 m — AREA DI INTERVENTO

- Componenti del paesaggio di rilevante valore: Asse urbano prospettico
- Componenti del paesaggio di rilevante valore: Percorso di origine storica presunta
- Componenti del paesaggio di rilevante valore: Parco, giardino, verde strutturato

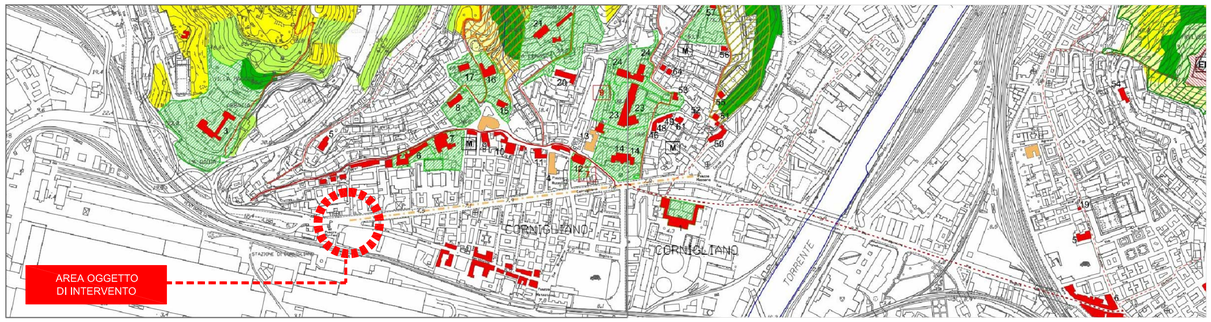

3 PUC 2015 - Componente Geologica Vincoli Geomorfologici e Idraulici (estratto tavv.36,37)

0 50 m 100 m 500 m — AREA DI INTERVENTO

- Vincoli idraulici imposti dai sovraordinati piani di bacino: aree inondabili con diversi tempi di ritorno
- Vincoli idraulici imposti dai sovraordinati piani di bacino: reticolo idrografico
- Acquiferi significativi (Piano di Tutela delle Acque D.C.R. 32 / 09): Acquiferi significativi

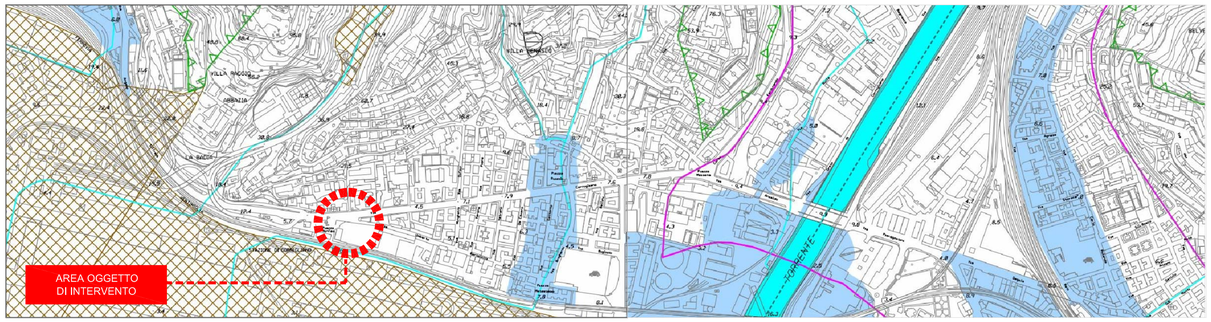

4 PUC 2015 - Componente Geologica Zonizzazione Geologica del Territorio (estratto tavv.36,37)

0 50 m 100 m 500 m — AREA DI INTERVENTO

- ZONA B aree con suscettibilità d'uso parzialmente condizionata
- ZONA URBANIZZATA

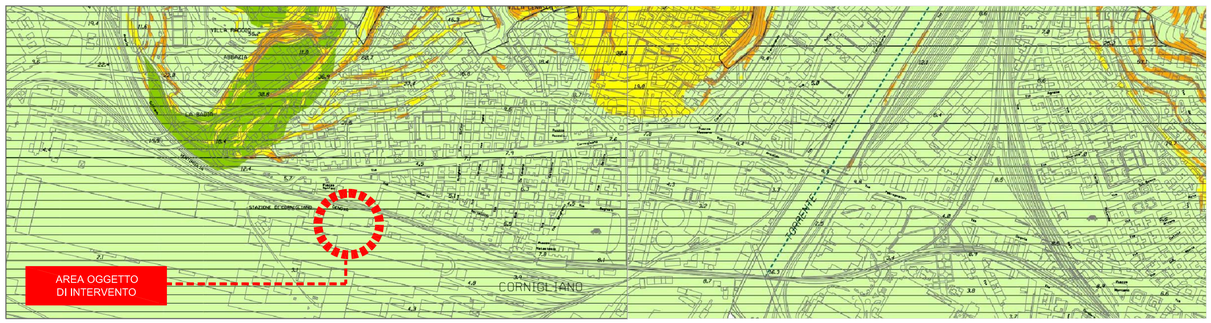

5 PUC 2015 - Sistema dei Servizi Pubblici (estratto tavv.36,37)

0 50 m 100 m 500 m — AREA DI INTERVENTO

- 1023

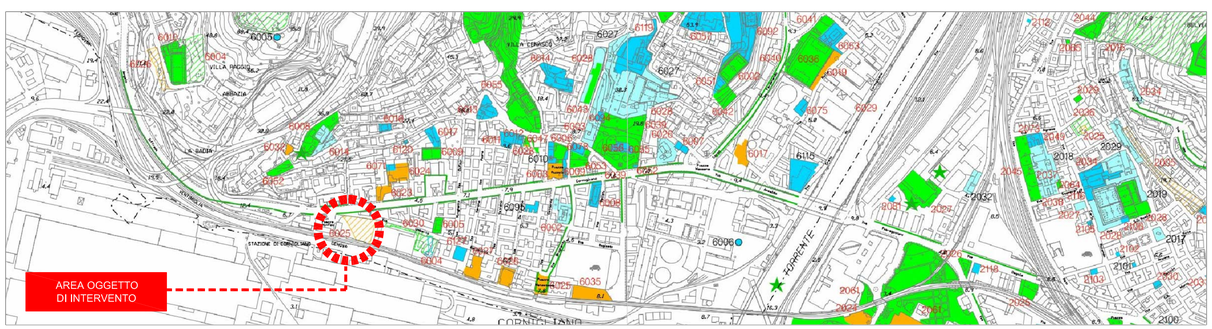

INQUADRAMENTO URBANISTICO

SCALE VARIE

AREA OGGETTO DI INTERVENTO

VISTA AEREA AREA DI INTERVENTO

area oggetto di intervento per realizzazione di passerella pedonale

Nota: estratti cartografici da:
PUC 2015 - Liv.3 - Livello locale di Municipio con efficacia prescrittiva

rev.	data	descrizione	redatto	controllato	revisionato	approvato
1	28/06/19	-	SITEC	SITEC	LC	SG

CORNIGLIANO Società per Cornigliano S.p.A.

Sviluppo Genova

ACCORDO DI PROGRAMMA 8 OTTOBRE 2005 (ART. 6)

attività

INTESA TRA COMUNE DI GENOVA E SOCIETA' PER CORNIGLIANO S.P.A. DEL 9 OTTOBRE 2008
PROGRAMMA INTEGRATO DI RIQUALIFICAZIONE URBANA (APPROVATO CON D.G.C. N. 62 DEL 9 SETTEMBRE 2008)

oggetto

REALIZZAZIONE DI UNA PASSERELLA PEDONALE IN PIAZZA E. SAVIO

tavola n°

G1

titolo

INQUADRAMENTO URBANISTICO
e planimetria con riferimento al nuovo PUC

TIMBRO E FIRMA DEL PROFESSIONISTA

SITEC engineering s.r.l.
Sede Legale:
Via Federico Chabod, 44 - 11100 Aosta (I)
Tel. +39 0165 235302 - Fax +39 0165 235632

ING. CORRADO TRASINO Ordine degli INGEGNERI Valle d'Aosta N. 320 AOSTA

TIMBRO E FIRMA SVILUPPO GENOVA S.P.A.

Dott. Arch. MARCO CHIARINO N° 1793 Ordine degli Architetti della Provincia di Genova

redatto	controllato	revisionato	approvato	data	scala	formato	documento n°	rev.
SITEC	SITEC	LC	SG	28/06/19	VARIE	FF	155 PES 8.5.10 T 0G1	1